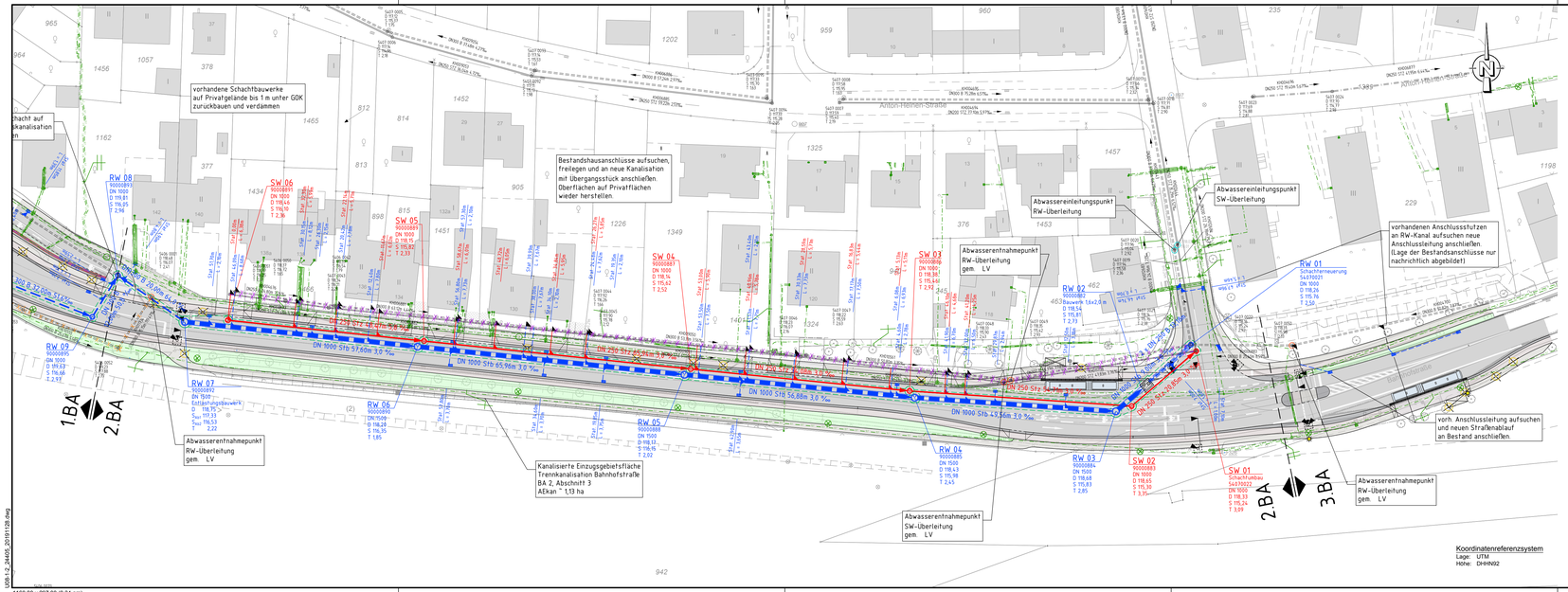

Zeichenerklärung

Entwässerungsplanung

- Regenwasserkanal (Lage der Anlag. im Grundriss u. Schachtrisse)
- Schmutzwasserkanal (Lage der Anlag. im Grundriss u. Schachtrisse)
- Schacht (Farbe entsprechend der Kanalart)
- Innerliegender Absturz
- Einleitungsstelle
- Anschlussstutzen (Gestaltung gegen Fettschichtung / Lange Anschlussleitung)
- Abbruch vor Bauausführung
- Bestandskanal abbrechen
- Bestandskanal verdämmen
- Stützwand, Darstellung Nachrichtlich
- Lärmschutzwand, Darstellung Nachrichtlich
- Verkehrsanlagenplanung, Darstellung nachrichtlich
- Lichtsignalanlage, Darstellung Nachrichtlich

Versorgungseinrichtungen

- Wasserleitung (EWB)
- Telekommunikation (EWE)
- Stromleitung (WWN)
- Beleuchtung (WWN)
- Fernmeldeleitung (Telekom)

Kanalisation (Bestand)

- vorh. RW-Kanal
- vorh. MW-Kanal
- vorh. SW-Kanal
- vorh. Stutzen

Die Angaben von Versorgungsleitungen sind nur nachrichtlich und unverbindlich. Maßgebliche Angaben sind den Bestandsplänen der Versorger zu entnehmen. Die Tiefenlage der Versorgungstrasse ist unbekannt.

Höhensystem: DE_DHHN92_NH
Lagesystem: UTM-ETRS89 (2002)

BOCKERMANN FRITZE
IngenieurConsult GmbH
Dieselstr. 11 · 32130 Enger
T 05224 9737-0
F 05224 9737-50
info@bockermann-fritze.de
www.bockermann-fritze.de

Bearb.	28.11.2019	Bec
Gez.	28.11.2019	EB
Gepr.		
Proj.-Nr.:	24405	

Nr.	Art der Änderung	Datum	Zeichen

Entwurfsplanung

STEB
Stadtentwässerungsbetrieb Paderborn
Stadtentwässerungsbetrieb
Paderborn
Bentfelder Straße 12
33106 Paderborn

Unterlage/ Blatt-Nr.: 8/2
Lageplan, 2. BA
Maßstab: 1:500

Erneuerung Bahnhofstraße

Entwässerungsanlagen (Trennkanalisation)

aufgestellt:
Paderborn, den

bearbeitet:
Enger, den

U08-1-2_24405_20191128.dwg

U08-1-2_24405_20191128.dwg
1160.00 x 297.00 (0,34 qm)